



Informativo de Acompanhamento Mensal do Monitor de Secas no Espírito Santo

Equipe Técnica:

Hugo Ely dos Anjos Ramos

Ivaniél Fôro Maia

Pedro Henrique Bonfim Pantoja

Thábata Teixeira Brito de Medeiros

Coordenação de Meteorologia e
Gerência de Transferência de Tecnologia e Conhecimento

Novembro/2025

Monitor de Secas
Novembro/2025

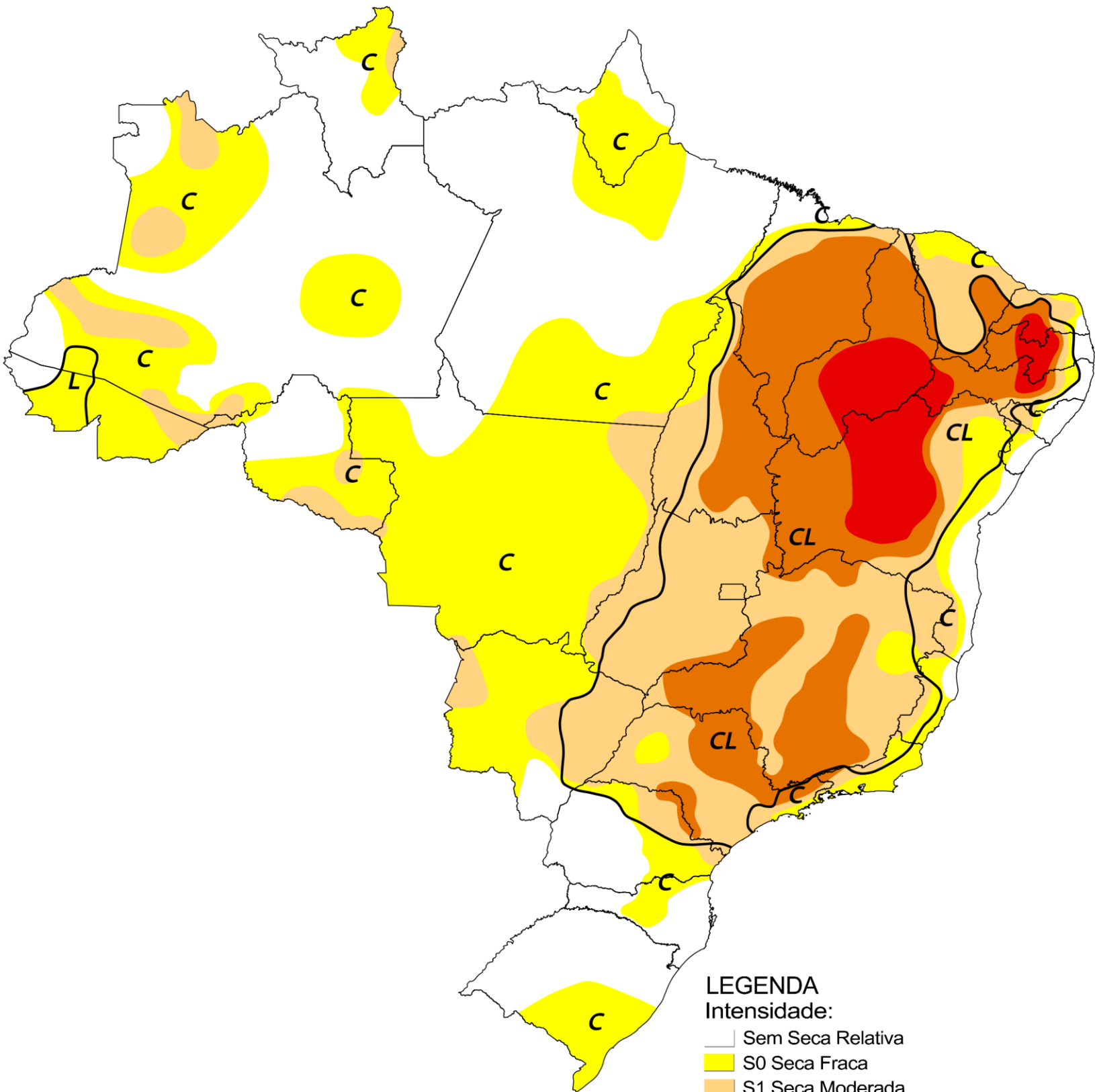

LEGENDA
Intensidade:
Sem Seca Relativa
S0 Seca Fraca
S1 Seca Moderada
S2 Seca Grave
S3 Seca Extrema
S4 Seca Excepcional
Tipos de Impacto:
C = Curto prazo (e.g. agricultura, pastagem)
L = Longo prazo (e.g. hidrologia, ecologia)
Delimitação de Impactos Dominantes

Elaborado em: 15/12/2025



Mais informações em [Monitor de Secas](#).

Classificação da Severidade da Seca		
Categoria	Descrição	Impactos Possíveis
S0	Seca Fraca	Entrando em seca: veranico de curto prazo diminuindo plantio, crescimento de culturas ou pastagem. Saindo de seca: alguns déficits hídricos prolongados, pastagens ou culturas não completamente recuperadas
S1	Seca Moderada	Alguns danos às culturas, pastagens; córregos, reservatórios ou poços com níveis baixos, algumas faltas de água em desenvolvimento ou iminentes; restrições voluntárias de uso de água solicitadas.
S2	Seca Grave	Perdas de cultura ou pastagens prováveis; escassez de água comuns; restrições de água impostas.
S3	Seca Extrema	Grandes perdas de culturas / pastagem; escassez de água generalizada ou restrições
S4	Seca Excepcional	Perdas de cultura / pastagem excepcionais e generalizadas; escassez de água nos reservatórios, córregos e poços de água, criando situações de emergência.

Estágios de seca, ou categorias, as quais definem a intensidade de seca no mapa do Monitor. Fonte: Adaptado do National Drought Mitigation Center, Lincoln, Nebraska, U.S.

Resumo de descrição dos mapas

S0-S4: O Monitor de Secas possui uma legenda que identifica as áreas de secas classificadas pela intensidade, variando de S1 (seca menos intensa) até S4 (a mais intensa). S0 indica que são áreas com condições de umidade anormalmente baixa e estão secando e podem, possivelmente, virar áreas de secas.

C e L: Estas letras indicam como a seca e o déficit de umidade têm impactos sociais, ambientais ou econômicos ao longo do tempo:

C = Seca de Curto Prazo, normalmente atuando por 4 meses ou menos (ex. agricultura)

L = Seca de Longo Prazo, normalmente atuando por mais de 12 meses (ex. hidrológico e ecológico)

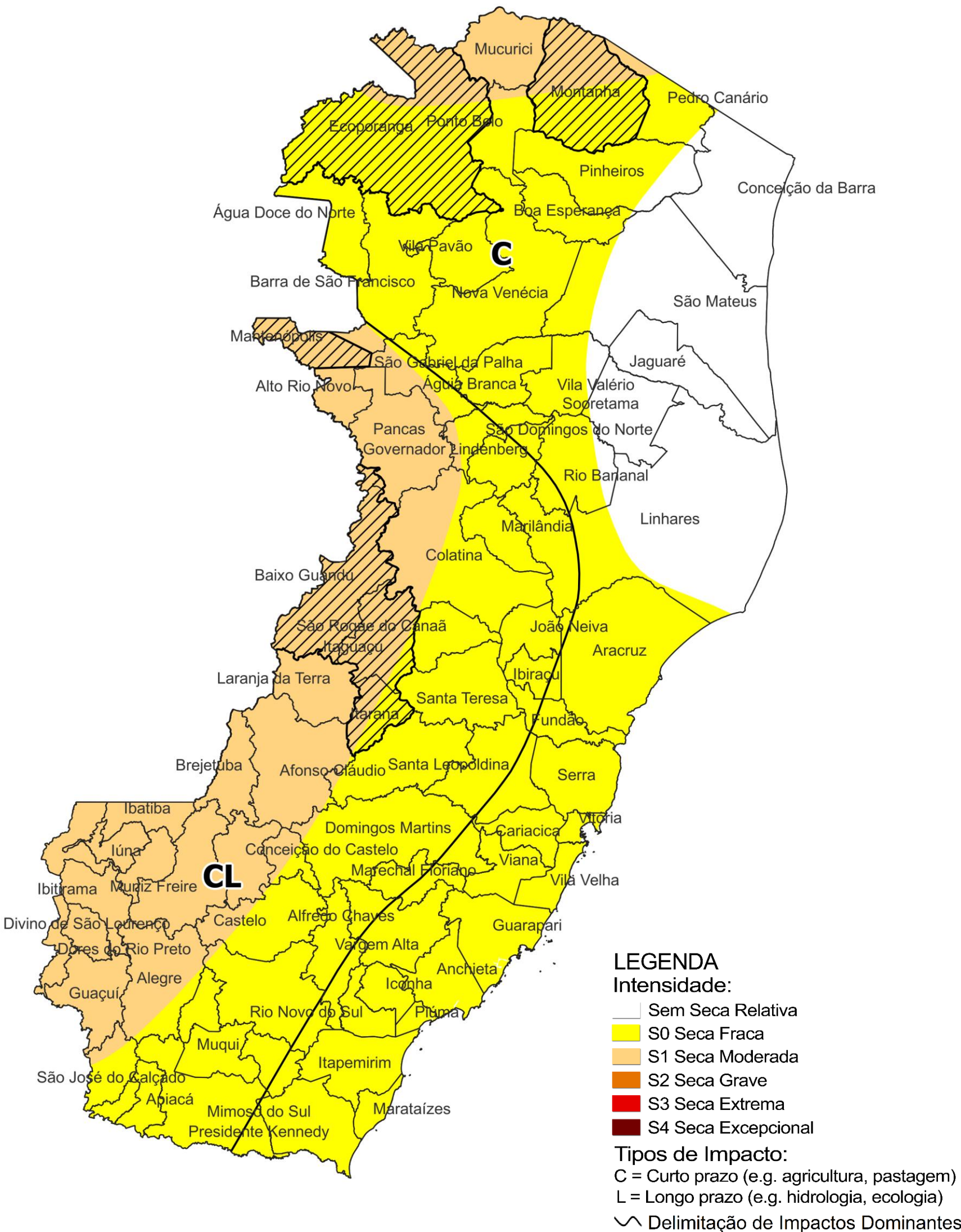

No Espírito Santo, devido à piora nos indicadores, houve o avanço da seca fraca (S0) no litoral sul e da seca moderada (S1) no oeste. Os impactos são de curto prazo (C) no litoral e noroeste e de curto e longo prazo (CL) no restante do estado.

Extraído de: <http://monitordesecas.ana.gov.br>.

Divisão dos municípios capixabas por categoria de severidade de seca*

Sem Seca Relativa	Seca Fraca (S0)	Seca Moderada (S1)	Seca Grave (S2)	Seca Extrema (S3)	Seca Excepcional (S4)
2	42	34	0	0	0

**Na divisão dos municípios por categoria de severidade seca, foi considerada a severidade mais elevada presente no município, independente de sua área de abrangência.*

LEGENDA

Intensidade:

- Sem Seca Relativa
- S0 Seca Fraca
- S1 Seca Moderada
- S2 Seca Grave
- S3 Seca Extrema
- S4 Seca Excepcional

Tipos de Impacto:

- C = Curto prazo (e.g. agricultura, pastagem)
- L = Longo prazo (e.g. hidrologia, ecologia)
- Delimitação de Impactos Dominantes

Municípios capixabas incluídos na região do semiárido, conforme definida na Resolução nº 150/2021, do Conselho Deliberativo da Superintendência de Desenvolvimento do Nordeste (Sudene).

Divisão dos municípios capixabas por categoria de severidade de seca

Sem Seca Relativa	Seca Fraca (S0)	Seca Moderada (S1)	Seca Grave (S2)	Seca Extrema (S3)	Seca Excepcional (S4)
Conceição da Barra e Jaguaré.	Anchieta, Água Doce do Norte, Alfredo Chaves, Apiacá, Aracruz, Atílio Vivácqua, Barra de São Francisco, Boa Esperança, Bom Jesus do Norte, Cariacica, Fundão, Governador Lindenberg, Guarapari, Ibiraçu, Iconha, Itapemirim, Jerônimo Monteiro, João Neiva, Linhares, Marechal Floriano, Marataízes, Marilândia, Mimoso do Sul, Muqui, Nova Venécia, Pinheiros, Piúma, Presidente Kennedy, Rio Bananal, Rio Novo do Sul, São Gabriel da Palha, São Mateus, São Roque do Canaã, Santa Leopoldina, Santa Teresa, Serra, Sooretama, Vargem Alta, Viana, Vila Velha, Vila Valério, Vila Pavão e Vitória.	Afonso Cláudio, Águia Branca, Alegre, Alto Rio Novo, Baixo Guandu, Brejetuba, Cachoeiro de Itapemirim, Castelo, Colatina, Conceição do Castelo, Divino de São Lourenço, Domingos Martins, Dores do Rio Preto, Ecoporanga, Guaçuí, Ibatiba, Ibitirama, Irupi, Itaguaçu, Itarana, Iúna, Laranja da Terra, Mantenópolis, Montanha, Mucurici, Muniz Freire, Pancas, Pedro Canário, Ponto Belo, Santa Maria de Jetibá, São Domingos do Norte, São José do Calçado e Venda Nova do Imigrante.	Sem municípios enquadrados nessa categoria.	Sem municípios enquadrados nessa categoria.	Sem municípios enquadrados nessa categoria.

Acompanhamento da Severidade da Seca no Espírito Santo

Alterações Mensais

Outubro/2025

44,4 % do território capixaba com SECA FRACA
23,3 % do território capixaba com SECA MODERADA

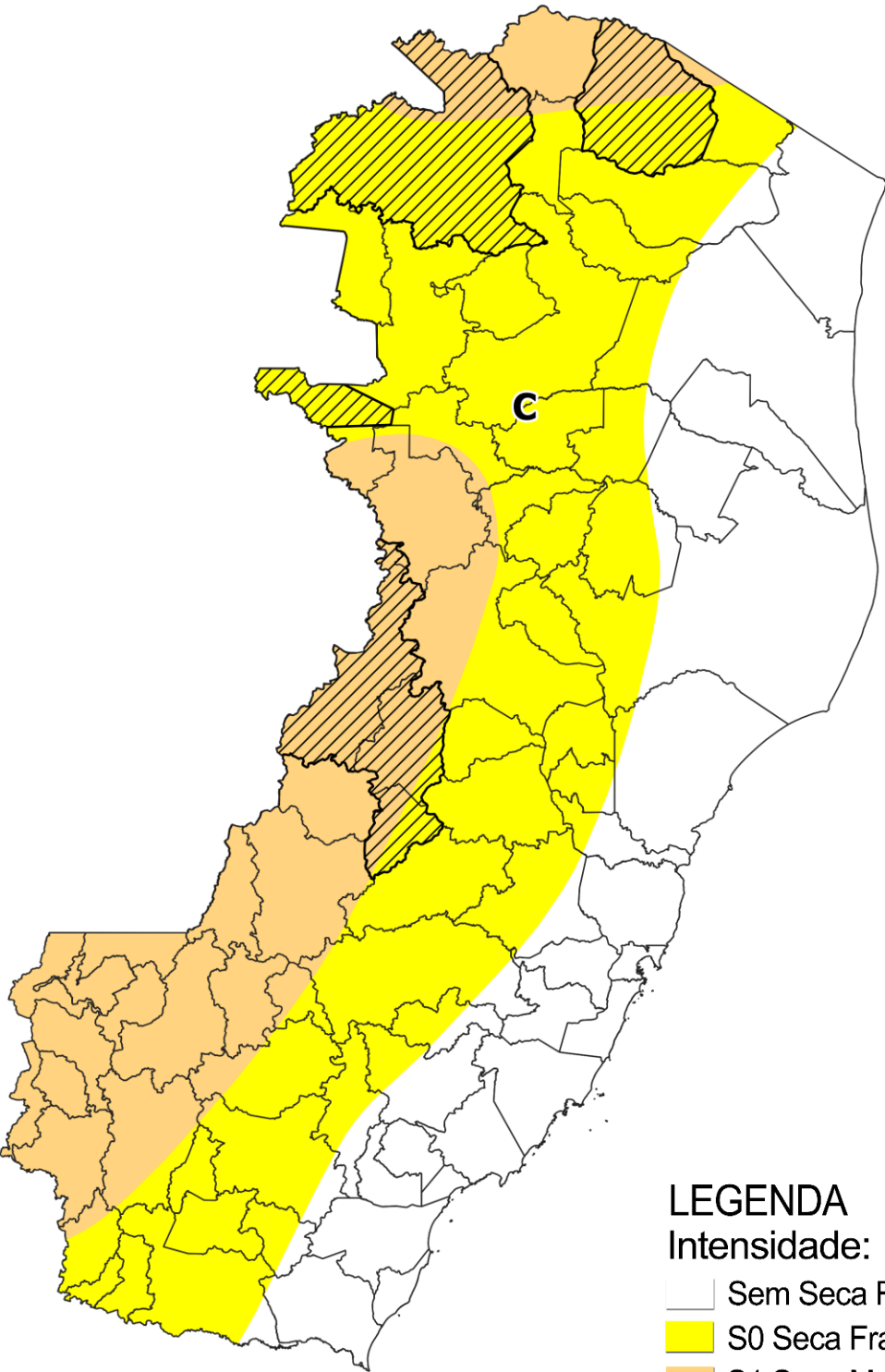

LEGENDA

Intensidade:

- Sem Seca Relativa
- S0 Seca Fraca
- S1 Seca Moderada
- S2 Seca Grave
- S3 Seca Extrema
- S4 Seca Excepcional

Tipos de Impacto:

- C = Curto prazo (e.g. agricultura, pastagem)
- L = Longo prazo (e.g. hidrologia, ecologia)
- Delimitação de Impactos Dominantes

Novembro/2025

59,6 % do território capixaba com SECA FRACA
24,5 % do território capixaba com SECA MODERADA

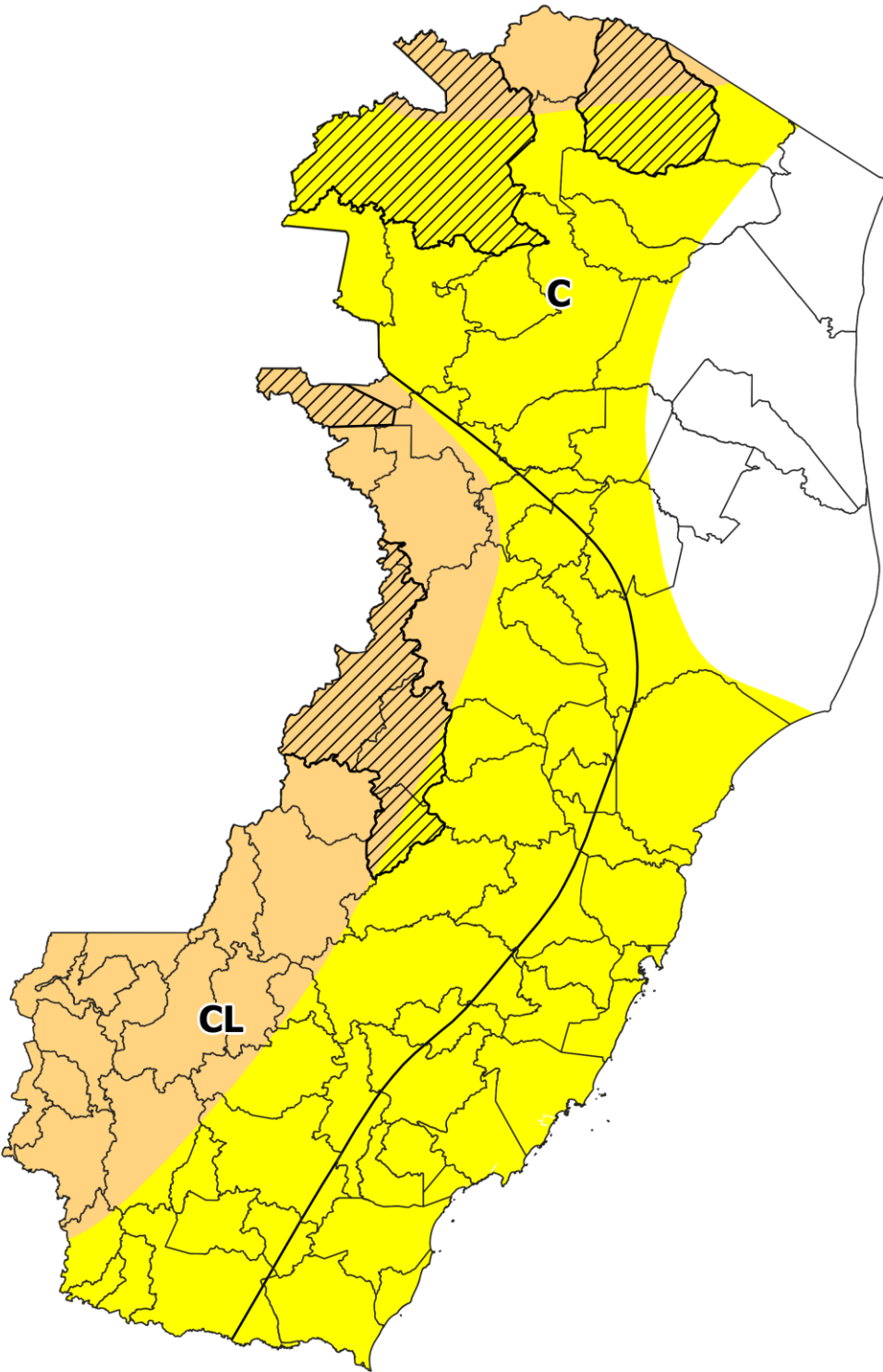

Municípios capixabas incluídos na região do semiárido, conforme definida na Resolução nº 150/2021, do Conselho Deliberativo da Superintendência de Desenvolvimento do Nordeste (Sudene).

Outubro-Novembro/2025

DIFERENÇA

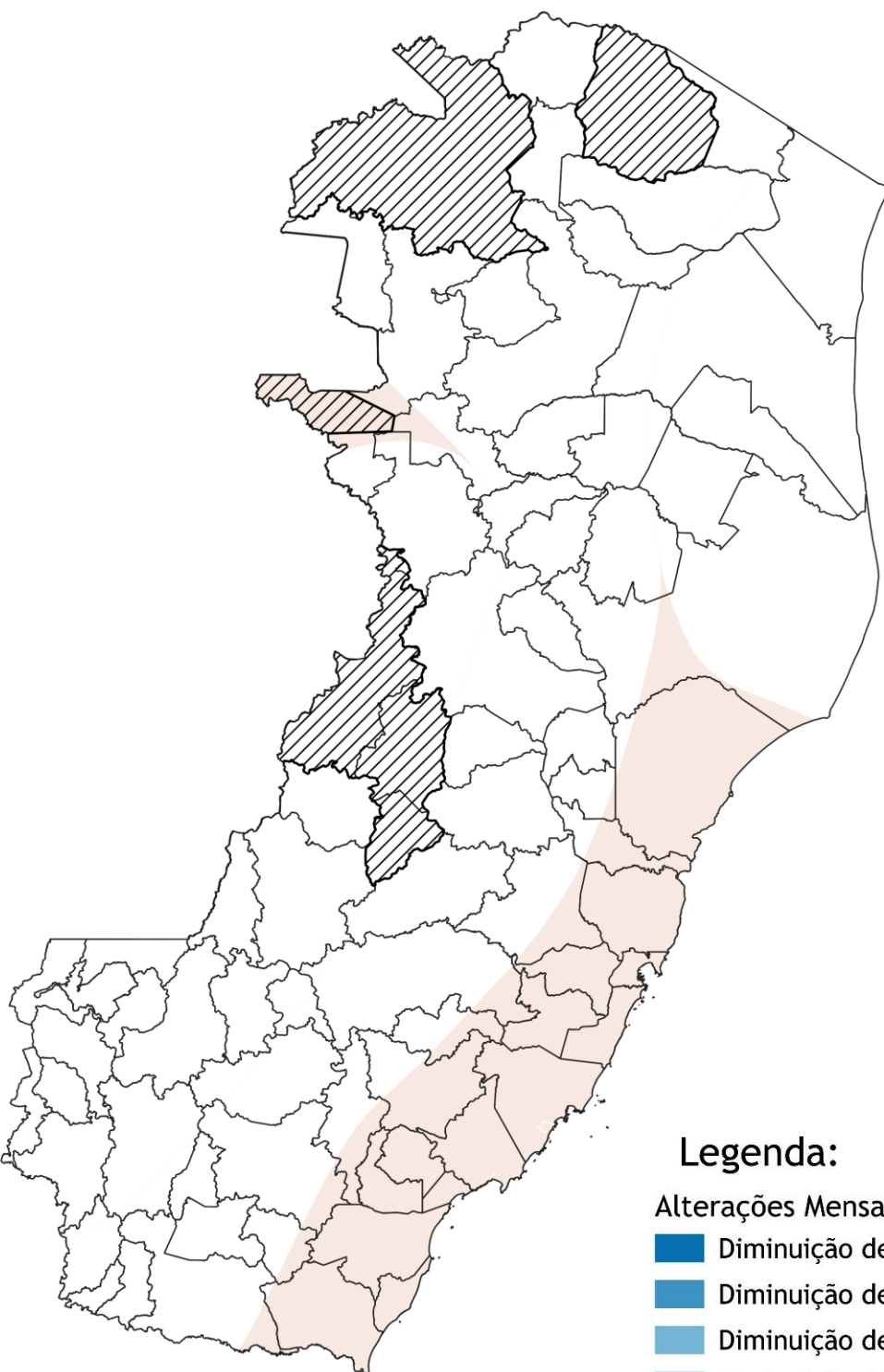

Legenda:

Alterações Mensais

- Diminuição de 5 categorias de severidade
- Diminuição de 4 categorias de severidade
- Diminuição de 3 categorias de severidade
- Diminuição de 2 categorias de severidade
- Diminuição de 1 categoria de severidade
- Sem alteração
- Aumento de 1 categoria de severidade
- Aumento de 2 categorias de severidade
- Aumento de 3 categorias de severidade
- Aumento de 4 categorias de severidade
- Aumento de 5 categorias de severidade

Acompanhamento da Severidade da Seca no Espírito Santo

Comparativo Anual

Novembro/2024

68 % do território capixaba com **SECA FRACA**
32 % do território capixaba com **SECA MODERADA**

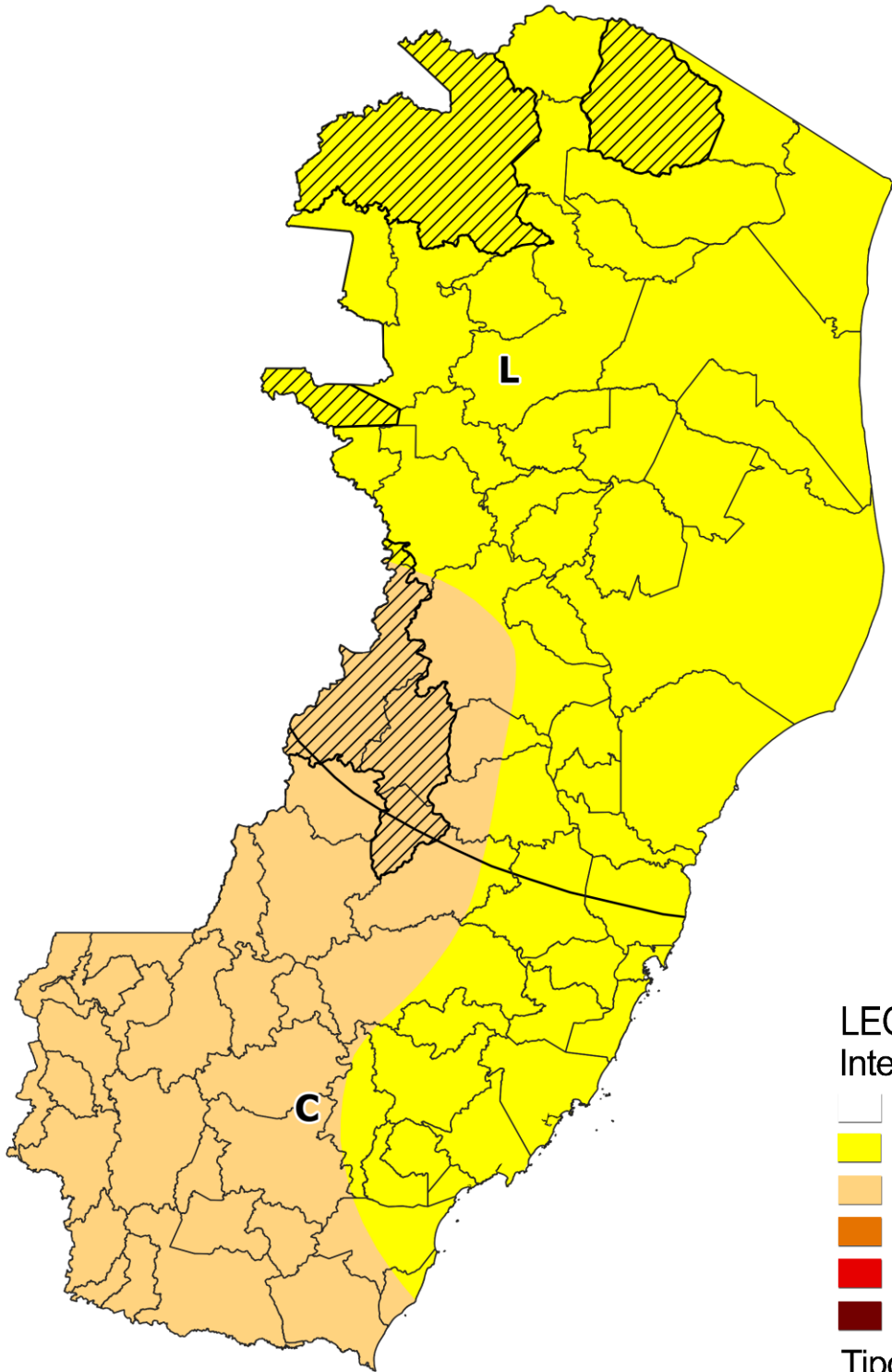

LEGENDA
Intensidade:
Sem Seca Relativa
S0 Seca Fraca
S1 Seca Moderada
S2 Seca Grave
S3 Seca Extrema
S4 Seca Excepcional
Tipos de Impacto:
C = Curto prazo (e.g. agricultura, pastagem)
L = Longo prazo (e.g. hidrologia, ecologia)
~ Delimitação de Impactos Dominantes

Novembro/2025

59,6 % do território capixaba com **SECA FRACA**
24,5 % do território capixaba com **SECA MODERADA**

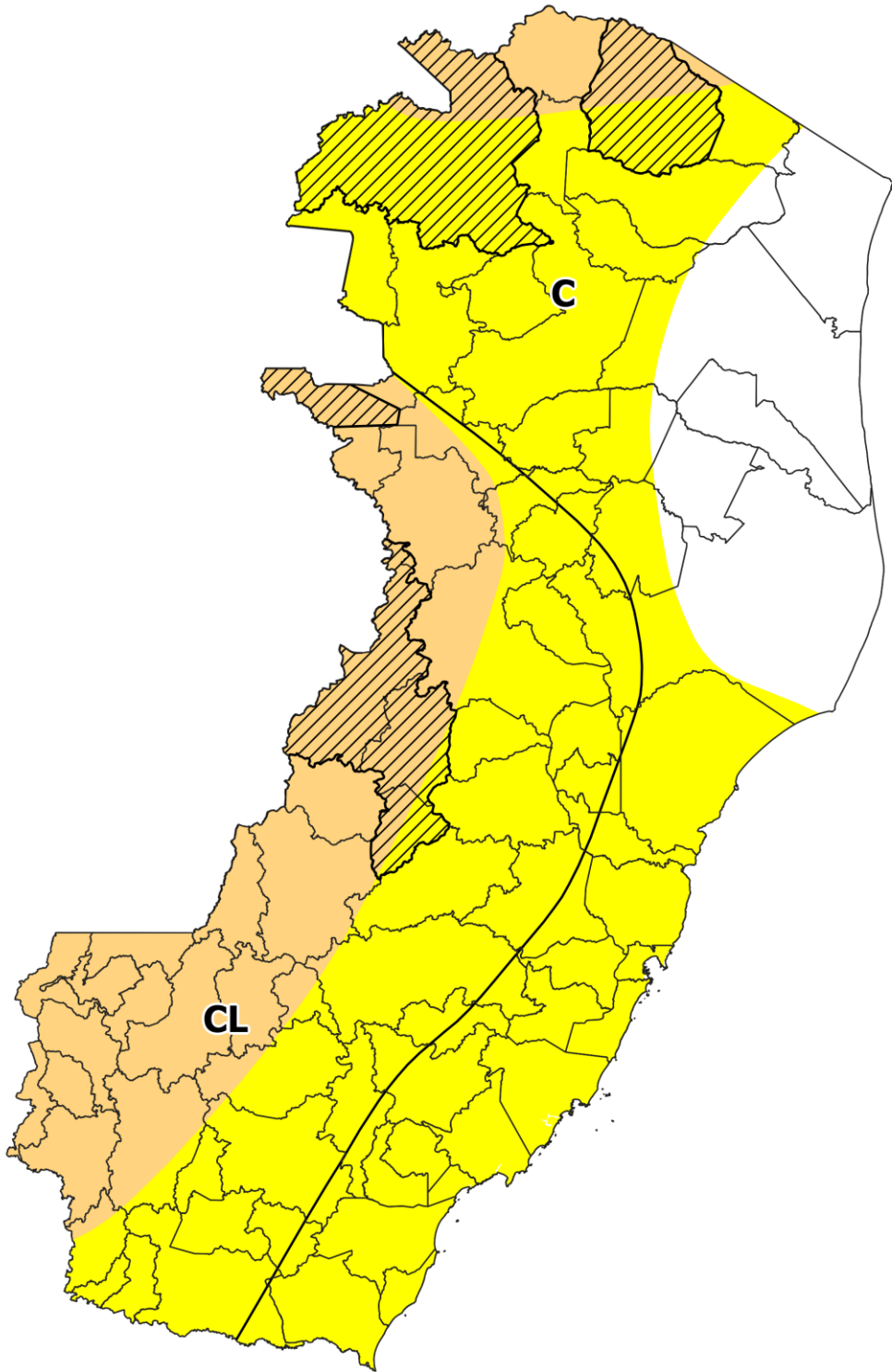

Novembro 2024/2025

DIFERENÇA

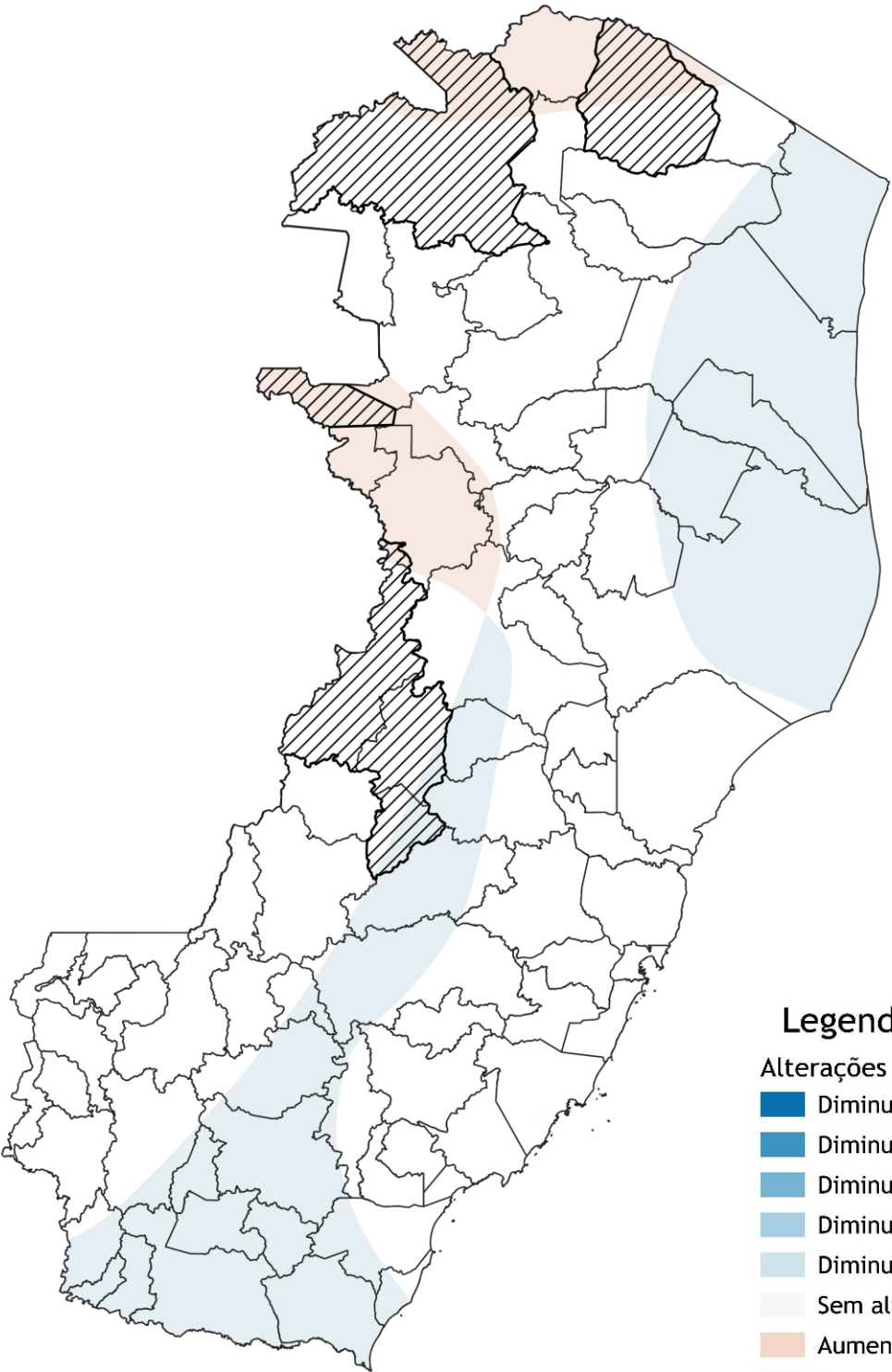

Legenda:
Alterações Mensais
Diminuição de 5 categorias de severidade
Diminuição de 4 categorias de severidade
Diminuição de 3 categorias de severidade
Diminuição de 2 categorias de severidade
Diminuição de 1 categoria de severidade
Sem alteração
Aumento de 1 categoria de severidade
Aumento de 2 categorias de severidade
Aumento de 3 categorias de severidade
Aumento de 4 categorias de severidade
Aumento de 5 categorias de severidade

Informações complementares sobre a restrição de recursos hídricos em vigência no Espírito Santo estão disponíveis no site da [Agerh](#).

Informações complementares sobre os alertas vigentes para o Espírito Santo estão disponíveis no site [ALERTA!](#)

Informações complementares sobre os serviços de abastecimento de água e saneamento básico no Espírito Santo estão disponíveis nos sites da [CESAN](#) e [CISABES](#).

Informações sujeitas a modificações sem aviso prévio. O uso dessas informações é de total responsabilidade do usuário.

Documento original assinado eletronicamente, conforme MP 2200-2/2001, art. 10, § 2º, por:

THÁBATA TEIXEIRA BRITO DE MEDEIROS
AGENTE DE PESQUISA E INOVACAO EM DESENVOLVIMENTO RURAL
GTTC - INCAPER - GOVES
assinado em 23/12/2025 16:22:57 -03:00



INFORMAÇÕES DO DOCUMENTO

Documento capturado em 23/12/2025 16:22:57 (HORÁRIO DE BRASÍLIA - UTC-3)
por THÁBATA TEIXEIRA BRITO DE MEDEIROS (AGENTE DE PESQUISA E INOVACAO EM DESENVOLVIMENTO RURAL
- GTTC - INCAPER - GOVES)
Valor Legal: ORIGINAL | Natureza: DOCUMENTO NATO-DIGITAL

A disponibilidade do documento pode ser conferida pelo link: <https://e-docs.es.gov.br/d/2025-TR1C41>